 UNIVERSIDAD DISTRITAL FRANCISCO JOSÉ DE CALDAS	MANUAL INSTALACIÓN PSIM 2021a	Versión: 02	
	Laboratorios de Ingeniería Facultad de Ingeniería	08/04/2021	





UNIVERSIDAD DISTRITAL FRANCISCO JOSÉ DE CALDAS

Manual Instalación PSIM 2021a



Laboratorio de Ingeniería Facultad de
Ingeniería

 UNIVERSIDAD DISTRITAL FRANCISCO JOSÉ DE CALDAS	MANUAL INSTALACIÓN PSIM 2021a	Versión: 02	
	Laboratorios de Ingeniería Facultad de Ingeniería	08/04/2021	

MANUAL DE INSTALACIÓN PSIM 2020ª

Nota: Para solicitar el número del serial de instalación es necesario diligenciar el siguiente formulario.
<https://forms.gle/hZxMQM8qAwFzTaZB6>

Instalación

1. Ingresar al siguiente enlace para descargar los medios de instalación, recuerde que debe iniciar sesión con el correo institucional.

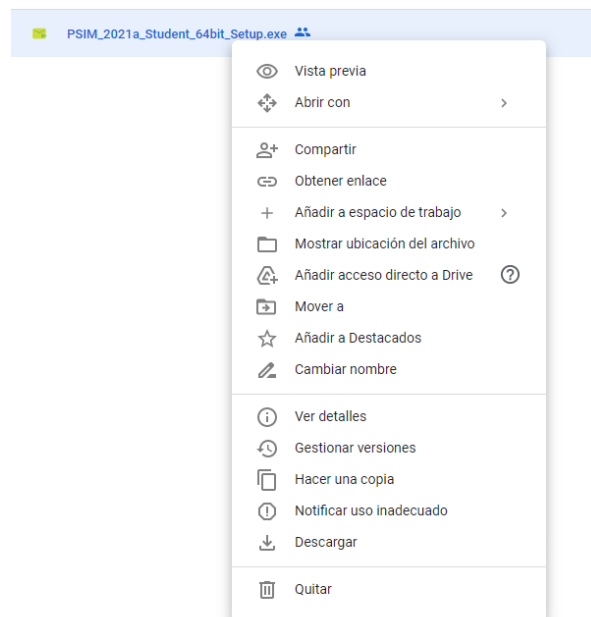

<https://drive.google.com/drive/folders/1oBbH8LhSqDXgsRwSGIMMtcTeUscmXeEU?usp=sharing>

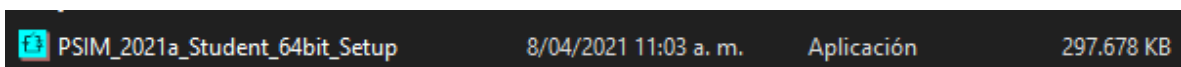

2. Luego de finalizada la descargar debe dar doble clic en el archivo PSIM_2021a_Student_64bit_Setup.



Soporte salas de sistemas
Carrera 7 # 40B - 53 Piso 6 Edificio Sabio de Caldas, Bogotá.
Teléfono: 3239300 Ext. 1625
adminsalas@correo.udistrital.edu.co

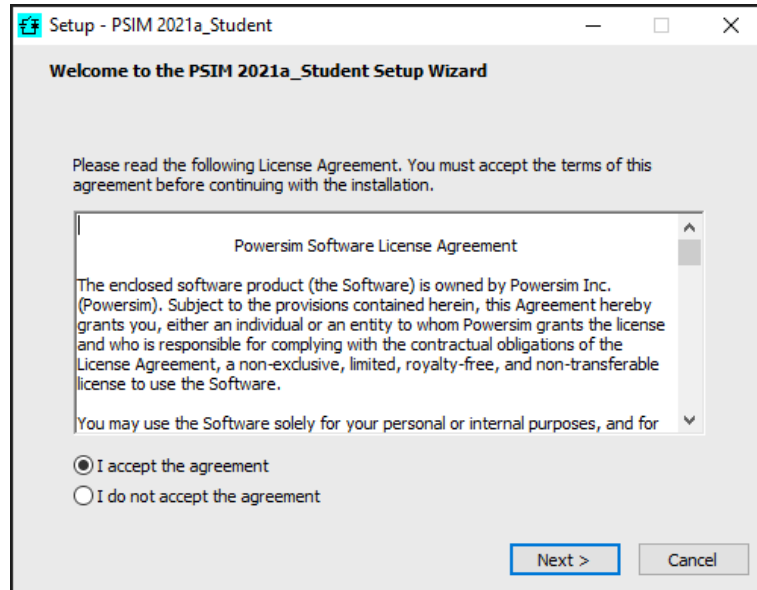

 UNIVERSIDAD DISTRITAL FRANCISCO JOSÉ DE CALDAS	MANUAL INSTALACIÓN PSIM 2021a	Versión: 02	
	Laboratorios de Ingeniería Facultad de Ingeniería	08/04/2021	

3. Aceptar los términos y condiciones para la instalación del software.

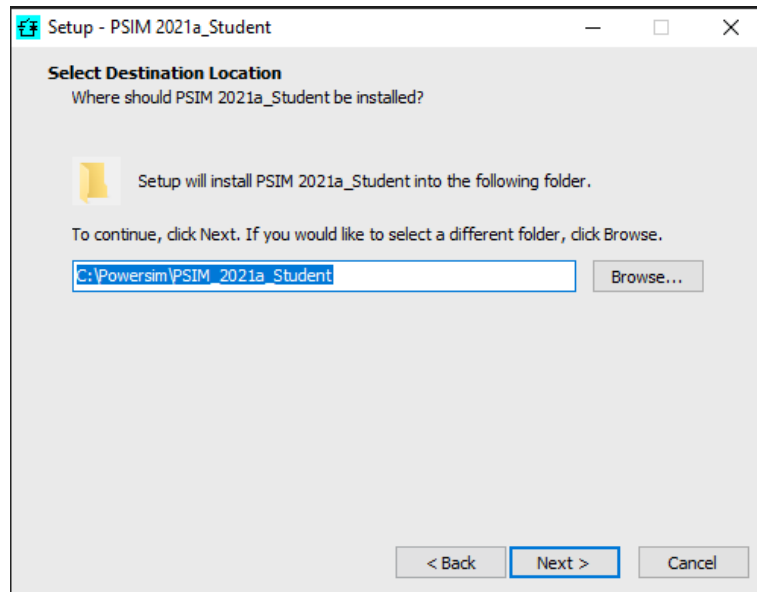

4. Clic en Next, comenzara la instalación.



 UNIVERSIDAD DISTRITAL FRANCISCO JOSÉ DE CALDAS	MANUAL INSTALACIÓN PSIM 2021a	Versión: 02	
	Laboratorios de Ingeniería Facultad de Ingeniería	08/04/2021	

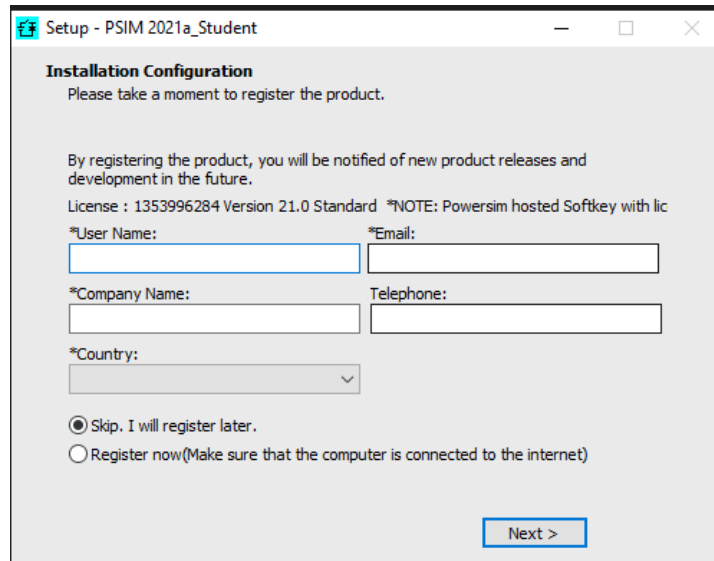

- Diligencia los campos solicitados, luego clic en “next”, debe tener en cuenta que el Email debe ser el institucional y el nombre de la compañía es el nombre de la universidad.

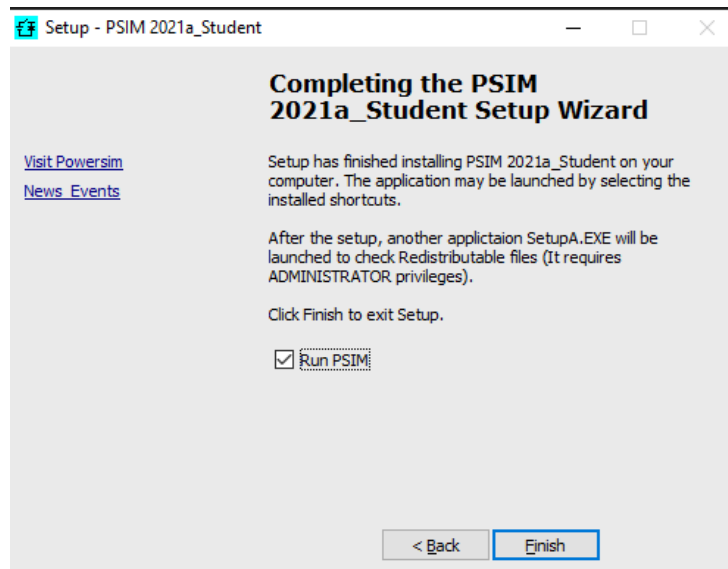

- Luego diligenciar los datos personales y clic en “next”, aparecerá la opción para finalizar la instalación.



Soporte salas de sistemas
 Carrera 7 # 40B - 53 Piso 6 Edificio Sabio de Caldas, Bogotá.
 Teléfono: 3239300 Ext. 1625
 adminsalas@correo.udistrital.edu.co

 UNIVERSIDAD DISTRITAL FRANCISCO JOSÉ DE CALDAS	MANUAL INSTALACIÓN PSIM 2021a	Versión: 02	
	Laboratorios de Ingeniería Facultad de Ingeniería	08/04/2021	

- Para finalizar, al ejecutarse el software aparece la siguiente ventana, donde solicita ingresar el número del serial y la contraseña. Estos datos se envían al correo institucional que se registró en el formulario donde se realizó la solicitud.

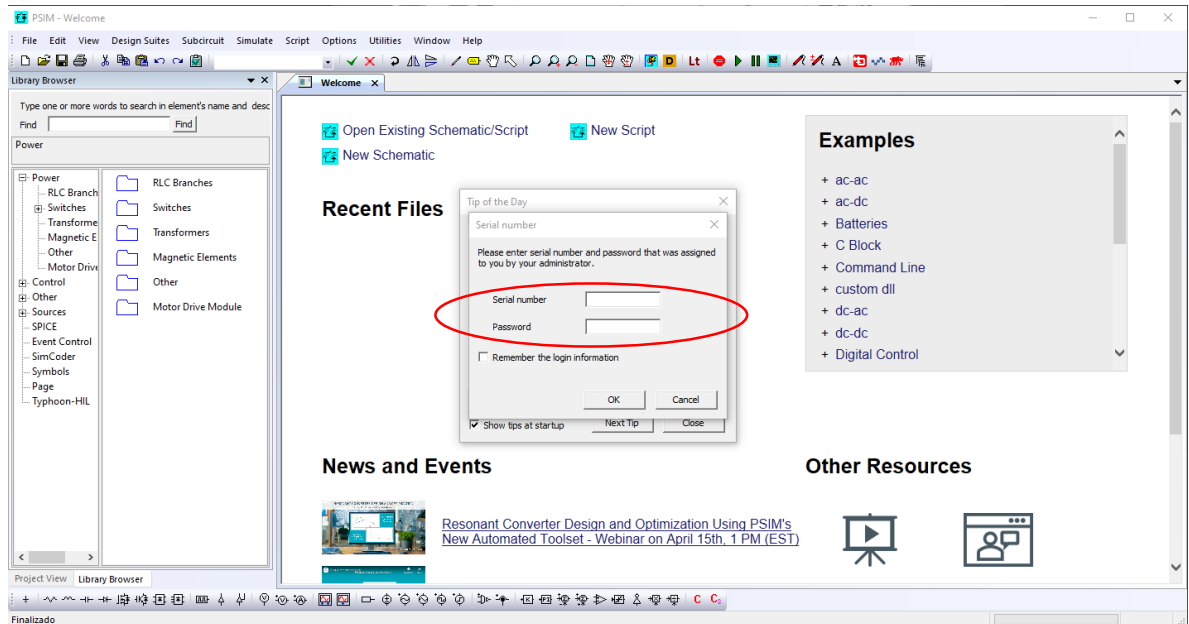

- Una vez ingresados los datos la interfaz gráfica de trabajo PSIM 2021a estará lista para su uso.

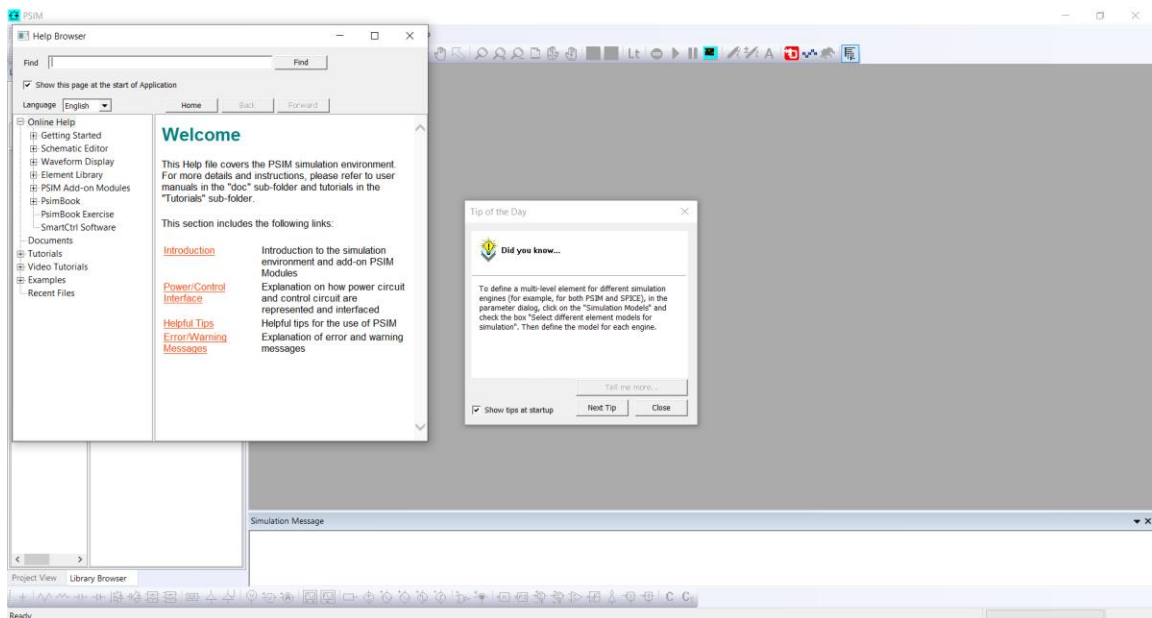

Soporte salas de sistemas
 Carrera 7 # 40B - 53 Piso 6 Edificio Sabio de Caldas, Bogotá.
 Teléfono: 3239300 Ext. 1625
 adminsalas@correo.udistrital.edu.co